

Nr. 21750 / 17 MAI 2024

PROCES VERBAL cu REZULTATELE FINALE la concursul organizat pentru ocuparea posturilor vacante – perioadă nedeterminată din SCJUPBT

1. Notările comisiei din **SECȚIA CLINICĂ DIABET ZAHARAT, NUTRIȚIE ȘI BOLI METABOLICE**, cu ocazia desfășurării concursului pentru ocuparea funcțiilor vacante.

Nr. Crt.	Cod candidat	Proba scrisă	Proba interviu	Punctaj final	Admis / Respins
Infirmeră (G) – minim 6 luni vechime – 1 post					
1	17801	67,50	80,00	73,75	ADMIS
Infirmeră debutantă (G) – fără vechime – 1 post					
1	16751	100,00	100,00	100,00	ADMIS
2	16150	82,50	100,00	91,25	RESPINS
3	17838	42,50	-	-	RESPINS
4	17267	77,50	50,00	63,75	RESPINS

2. Notările comisiei din **SECȚIA CLINICĂ NEFROLOGIE**, cu ocazia desfășurării concursului pentru ocuparea funcțiilor vacante.

Nr. Crt.	Cod candidat	Proba scrisă	Proba interviu	Punctaj final	Admis / Respins
Asistent medical principal generalist (S) - minim 5 ani vechime în specialitate – 1 post					
1	18110	69,50	70,00	69,75	ADMIS
Asistent medical generalist (PL) – minim 6 luni vechime – 1 post					
1	17487	65,00	45,00	-	RESPINS
2	17740	61,00	45,00	-	RESPINS
3	16783	Absent	-	-	RESPINS
4	16878	58,00	50,00	54,00	RESPINS
5	17778	64,00	80,00	72,00	RESPINS
6	17552	86,00	75,00	80,50	ADMIS
7	16357	72,00	80,00	76,00	RESPINS
Infirmeră (G) – minim 6 luni vechime – 2 post					
1	17776	78,68	85,00	81,84	ADMIS

3. Notările comisiei din **SECȚIA CLINICĂ DE GASTROENTEROLOGIE** cu ocazia desfășurării concursului pentru ocuparea funcției vacante – **Îngrijitor – 2 posturi**.

Nr. Crt.	Cod candidat	Proba scrisă	Proba interviu	Punctaj final	Admis / Respins
1	16121	90,00	80,00	85,00	ADMIS
2	16861	90,00	80,00	85,00	ADMIS



4. Notările comisiei din **SECȚIA CLINICĂ CHIRURGIE GENERALĂ I**, cu ocazia desfășurării concursului pentru ocuparea funcției vacante – **Îngrijitor – 1 post**.

Nr. Crt.	Cod candidat	Proba scrisă	Proba interviu	Proba practică	Punctaj final	Admis / Respins
1	16148	60,00	90,00	90,00	80,00	ADMIS

5. Notările comisiei din **SECȚIA CLINICĂ CHIRURGIE GENERALĂ II**, cu ocazia desfășurării concursului pentru ocuparea funcțiilor vacante.

Nr. Crt.	Cod candidat	Proba scrisă	Proba interviu	Punctaj final	Admis / Respins
Asistent medical generalist (S) – minim 6 luni vechime – 1 post					
1	16149	94,99	100,00	97,50	ADMIS
2	17851	Absent	-	-	RESPINS
3	18049	65,82	Absent	-	RESPINS
Îngrijitor (G) – cu sau fără vechime – 1 post					
1	16621	80,00	100,00	90,00	ADMIS

6. Notările comisiei din **SECȚIA CLINICĂ CHIRURGIE GENERALĂ III**, cu ocazia desfășurării concursului pentru ocuparea funcției vacante de **Asistent medical debutant generalist (PL) – 1 post**.

Nr. Crt.	Cod candidat	Proba scrisă	Proba interviu	Punctaj final	Admis / Respins
1	17312	64,18	Absent	-	RESPINS
2	17857	53,58	65,00	59,29	RESPINS
3	17518	72,67	80,00	76,34	RESPINS
4	17325	97,34	100,00	98,67	ADMIS

7. Notările comisiei din **SECȚIA CLINICĂ CHIRURGIE VASCULARĂ**, cu ocazia desfășurării concursului pentru ocuparea funcțiilor vacante.

Nr. Crt.	Cod candidat	Proba scrisă	Proba interviu	Proba practică	Punctaj final	Admis / Respins
Asistent medical principal generalist (PL) - minim 5 ani vechime în specialitate – 1 post						
1	16556	95,00	100,00	94,90	96,64	ADMIS
2	15913	62,25	100,00	78,26	80,17	RESPINS
Infirmeră (G) – minim 6 luni vechime – 1 post						
1	-	-	-	-	-	-
Infirmeră debutantă (G) – fără vechime – 1 post						
1	16356	95,00	100,00	100,00	98,34	ADMIS

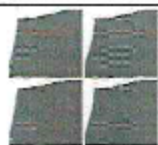

8. Notările comisiei din **SECȚIA CLINICĂ UROLOGIE**, cu ocazia desfășurării concursului pentru ocuparea funcțiilor vacante.

Nr. Crt.	Cod candidat	Proba scrisă	Proba interviu	Punctaj final	Admis / Respins
Asistent medical generalist (PL) – minim 6 luni vechime – 1 post					
1	16503	89,00	80,00	84,50	ADMIS
2	17880	Absent	-	-	RESPINS
Infirmieră debutantă (G) – fără vechime – 1 post					
1	17105	76,00	70,00	73,00	ADMIS
Îngrijitor (G) – cu sau fără vechime -1 post					
1	16119	Absent	-	-	RESPINS

9. Notările comisiei din **SECȚIA CLINICĂ NEUROCHIRURGIE**, cu ocazia desfășurării concursului pentru ocuparea funcțiilor vacante.

Nr. Crt.	Cod candidat	Proba scrisă	Proba interviu	Punctaj final	Admis / Respins
Asistent medical principal generalist (PL) - minim 5 ani vechime în specialitate – 1 post					
1	16339	90,00	95,50	92,75	ADMIS
Îngrijitor (G) – cu sau fără vechime – 1 post					
1	16167	80,00	100,00	90,00	ADMIS

10. Notările comisiei din **SECȚIA CLINICĂ ATI**, cu ocazia desfășurării concursului pentru ocuparea funcțiilor vacante.

Nr. Crt.	Cod candidat	Proba scrisă	Proba interviu	Punctaj final	Admis / Respins
Asistent medical principal generalist (PL) - minim 5 ani vechime în specialitate – 1 post					
1	17253	38,00	-	-	RESPINS
2	17722	67,00	80,00	73,50	RESPINS
3	16599	76,00	85,00	80,50	ADMIS
Asistent medical generalist (PL) – minim 6 luni vechime – 1 post					
1	16978	35,00	-	-	RESPINS
2	16346	67,00	83,00	75,00	ADMIS
3	17118	25,00	-	-	RESPINS
4	17512	55,00	80,00	67,50	RESPINS
5	16496	-	-	-	RESPINS
Asistent medical debutant generalist (PL) – fără vechime în specialitate – 2 posturi					
1	16782	46,00	-	-	RESPINS
2	16883	Absent	-	-	RESPINS
3	16110	76,00	89,00	82,50	ADMIS
4	16349	73,00	87,00	80,00	ADMIS
5	16845	43,00	-	-	RESPINS
6	17319	61,00	85,00	73,00	RESPINS
7	17141	67,00	76,00	71,50	RESPINS
8	17423	25,00	-	-	RESPINS
9	17854	46,00	-	-	RESPINS
10	18026	43,00	-	-	RESPINS

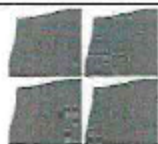

• Bulevardul Liviu Rebreanu, Nr. 156 Timișoara, jud. Timiș, Cod Postal 300723
 • Cod fiscal 4663448 • Telefon +4 0356 433111 • Fax +4 0256 486956
 • e-mail: judetean@hosptm.ro • www.hosptm.ro



11	17768	46.00	-	-	RESPINS
12	17339	67.00	60,00	63,50	RESPINS
13	17571	40.00	-	-	RESPINS
Infirmieră (G) - minim 6 luni vechime - 3 posturi					
1	17254	45.00	-	-	RESPINS
2	16906	65.00	76,00	70,50	ADMIS
3	16549	65.00	70,00	67,50	RESPINS
4	16562	70.00	75,00	72,50	ADMIS
5	15950	70.00	74,00	72,00	ADMIS

11. Notările comisiei din **SECȚIA CLINICĂ NEUROLOGIE I**, cu ocazia desfășurării concursului pentru ocuparea funcțiilor vacante.

Nr. Crt.	Cod candidat	Proba scrisă	Proba interviu	Punctaj final	Admis / Respins
Asistent medical generalist (PL) – minim 6 luni vechime – 1 post					
1	16902	50,00	70,00	60,00	RESPINS
2	17332	95,00	80,00	87,50	ADMIS
3	17745	-	-	-	RESPINS
Infirmieră (G) - minim 6 luni vechime în specialitate – 2 posturi					
1	17577	90,00	90,00	90,00	ADMIS
2	17852	100,00	80,00	90,00	ADMIS

12. Notările comisiei din **SECȚIA CLINICĂ NEUROLOGIE II**, cu ocazia desfășurării concursului pentru ocuparea funcției vacante de **Infirmieră (G) – minim 6 luni vechime – 1 post**.

Nr. Crt.	Cod candidat	Proba scrisă	Proba interviu	Punctaj final	Admis / Respins
1	18108	70,00	90,00	80,00	ADMIS

13. Notările comisiei din **SECȚIA CLINICĂ ORTOPEDIE ȘI TRAUMATOLOGIE I**, cu ocazia desfășurării concursului pentru ocuparea funcției vacante de **Asistent medical generalist (PL) – minim 6 luni vechime - 1 post**.

Nr. Crt.	Cod candidat	Proba scrisă	Proba interviu	Proba practică	Punctaj final	Admis / Respins
1	17554	61.00	82,00	59,00	67,34	RESPINS
2	16856	65.20	81,00	62,00	69,40	ADMIS
3	17846	54.40	75,00	63,00	64,14	RESPINS
4	16815	55.60	57,00	46,00	-	RESPINS
5	16368	54.40	71,66	53,00	59,69	RESPINS

14. Notările comisiei din **SECȚIA CLINICĂ ORTOPEDIE ȘI TRAUMATOLOGIE II**, cu ocazia desfășurării concursului pentru ocuparea funcțiilor vacante.

Nr. Crt.	Cod candidat	Proba scrisă	Proba interviu	Punctaj final	Admis / Respins
Infirmieră (G) – minim 6 luni vechime – 1 post					
-	-	-	-	-	-
Infirmieră debutantă (G) – fără vechime – 1 post					
1	17619	52.50	38,67	-	RESPINS
2	16836	70.00	91,50	80,75	ADMIS
3	16355	55.00	47,41	-	RESPINS



15. Notările comisiei din **FARMACIE cu puncte de lucru**, cu ocazia desfășurării concursului pentru ocuparea funcției vacante de **Îngrijitoare (G)** - cu sau fără vechime - **1 post**.

Nr. Crt.	Cod candidat	Proba scrisă	Proba interviu	Punctaj final	Admis / Respins
1	15961	Absent	-	-	RESPINS
2	16879	90,00	100,00	95,00	ADMIS

16. Notările comisiei din **SECȚIA CLINICĂ NEONATOLOGIE**, cu ocazia desfășurării concursului pentru ocuparea funcțiilor vacante.

Nr. Crt.	Cod candidat	Proba scrisă	Proba interviu	Punctaj final	Admis / Respins
Asistent medical debutant generalist (S) – fără vechime în specialitate Compartiment Prematuri – 1 post					
1	17677	Absent	-	-	RESPINS
2	17850	85.00	65,00	75,00	RESPINS
3	17277	45.00	-	-	RESPINS
4	17644	32.00	-	-	RESPINS
5	17802	30.00	-	-	RESPINS
6	17842	70.00	50,00	60,00	RESPINS
7	17080	40.00	-	-	RESPINS
8	16382	70.00	35,00	-	RESPINS
9	17814	70.00	90,00	80,00	ADMIS
10	17520	75.00	78,00	76,50	RESPINS
Asistent medical debutant generalist (PL) – fără vechime în specialitate Compartiment Terapie Intensivă – 1 post					
1	18093	30.00	-	-	RESPINS
2	17911	Absent	-	-	RESPINS
3	17642	35.00	-	-	RESPINS
Asistent medical principal generalist (S) - minim 5 ani vechime în specialitate – 1 post					
1	17767	Abandon	-	-	RESPINS

17. Notările comisiei din **SECȚIA CLINICĂ ORL**, cu ocazia desfășurării concursului pentru ocuparea funcției vacante de **Infirmieră debutantă (G)** - fără vechime în specialitate - **1 post**.

Nr. Crt.	Cod candidat	Proba scrisă	Proba interviu	Punctaj final	Admis / Respins
1	17555	55.00	80,00	67,50	RESPINS
2	17326	100.00	100,00	100,00	ADMIS
3	17147	Absent	-	-	RESPINS

18. Notările comisiei din **CAMERA DE GARDĂ PSIHIATRIE**, cu ocazia desfășurării concursului pentru ocuparea funcției vacante de **Îngrijitoare (G)** - cu sau fără vechime - **1 post**.

Nr. Crt.	Cod candidat	Proba scrisă	Proba interviu	Proba practică	Punctaj final	Admis / Respins
1	17507	70.00	88,33	70,00	76,11	ADMIS
2	17723	40.00	-	-	-	RESPINS

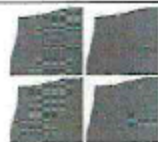

19. Notările comisiei din **SECȚIA CLINICĂ PSIHIATRIE I**, cu ocazia desfășurării concursului pentru ocuparea funcțiilor vacante.

Nr. Crt.	Cod candidat	Proba scrisă	Proba interviu	Proba practică	Punctaj final	Admis / Respins
Asistent medical generalist (PL) - minim 6 luni vechime în specialitate – 1 post						
1	16537	74.00	84,33	91,00	83,11	ADMIS
2	17065	54.00	77,33	89,00	73,45	RESPINS
3	17760	Absent	-	-	-	RESPINS
4	17528	50.00	59,66	56,00	55,22	RESPINS
5	17744	28.00	-	-	-	RESPINS
6	17749	40.00	-	-	-	RESPINS
7	17856	38.00	-	-	-	RESPINS
8	17724	30.00	-	-	-	RESPINS
Infirmieră debutantă (G) - fără vechime în specialitate – 1 post						
1	17274	73,00	91,00	87,66	83,89	ADMIS

20. Notările comisiei din **SECȚIA CLINICĂ PSIHIATRIE II**, cu ocazia desfășurării concursului pentru ocuparea funcțiilor vacante.

Nr. Crt.	Cod candidat	Proba scrisă	Proba interviu	Punctaj final	Admis / Respins
Asistent medical Principal generalist (PL) - minim 6 luni vechime în specialitate – 1 post					
1	17635	Absent	-	-	RESPINS
2	17530	35,00	-	-	RESPINS
3	17772	72,00	80,00	76,00	ADMIS
Infirmieră debutantă (G) - fără vechime în specialitate – 1 post					
1	17500	63,00	80,00	71,50	ADMIS

21. Notările comisiei din **UPU – SMURD**, cu ocazia desfășurării concursului pentru ocuparea funcțiilor vacante.

Nr. Crt.	Cod candidat	Proba scrisă	Proba interviu	Punctaj final	Admis / Respins
Asistent medical generalist (PL) - minim 6 luni vechime în specialitate – 1 post					
1	17127	91,30	80,50	85,90	ADMIS
2	17761	91,33	48,50	-	RESPINS
Registrator medical (M) - minim 6 luni vechime în specialitate – 1 post					
1	17973	95,00	56,00	75,50	ADMIS
Infirmieră (G) - minim 6 luni vechime în specialitate - 1 post					
1	16922	65,00	34,50	-	RESPINS
Îngrijitoare (G) - cu sau fără vechime – 1 post					
1	17010	70,00	61,00	65,50	ADMIS
2	16814	50,00	Absent	-	RESPINS
Brancardier (G) - cu sau fără vechime - punct de lucru Buziaș – 1 post					
1	16497	Absent	-	-	RESPINS



22. Notările comisiei din **CENTRUL DE HEMODIALIZĂ**, cu ocazia desfășurării concursului pentru ocuparea funcției vacante de **Infirmeră (G)** - minim 6 luni vechime în specialitate – 1 post.

Nr. Crt.	Cod candidat	Proba scrisă	Proba interviu	Punctaj final	Admis / Respins
1	17777	53,34	100,00	76,67	ADMIS

23. Notările comisiei din **COMPARTIMENT CHIRURGIE GENERALĂ (POLITRAUMATISME)**, cu ocazia desfășurării concursului pentru ocuparea funcției vacante de **Infirmeră (G)** - minim 6 luni vechime în specialitate – 1 post.

Nr. Crt.	Cod candidat	Proba scrisă	Proba interviu	Proba practică	Punctaj final	Admis / Respins
1	17908	60.00	Absent	-	-	RESPINS
2	17837	60.00	100,00	100,00	86,67	ADMIS

24. Notările comisiei din **BLOC OPERATOR I**, cu ocazia desfășurării concursului pentru ocuparea funcțiilor vacante.

Nr. Crt.	Cod candidat	Proba scrisă	Proba interviu	Punctaj final	Admis / Respins
Asistent medical principal generalist (S) - minim 5 ani vechime în specialitate – 1 post					
1	17098	Absent	-	-	RESPINS
2	16563	62,50	81,20	71,85	ADMIS
3	17271	62,50	68,00	65,25	RESPINS
Îngrijitoare (G) - cu sau fără vechime – 1 post					
1	15896	80,00	90,00	85,00	ADMIS

25. Notările comisiei din **BLOC OPERATOR II** cu ocazia desfășurării concursului pentru ocuparea funcțiilor vacante.

Nr. Crt.	Cod candidat	Proba scrisă	Proba interviu	Punctaj final	Admis / Respins
Asistent medical generalist (S) - minim 6 luni vechime în specialitate – 1 post					
1	17524	Absent	-	-	RESPINS
2	17779	81,00	90,00	85,50	ADMIS
3	18063	83,00	80,00	81,50	RESPINS
Infirmeră debutantă (G) - fără vechime în specialitate – 1 post					
	-	-	-	-	-

26. Notările comisiei din **BLOC OPERATOR III**, cu ocazia desfășurării concursului pentru ocuparea funcțiilor vacante.

Nr. Crt.	Cod candidat	Proba scrisă	Proba interviu	Punctaj final	Admis / Respins
Asistent medical generalist (PL) - minim 6 luni vechime în specialitate – 1 post					
1	17845	50,00	90,00	70,00	RESPINS
2	17754	45,00	-	-	RESPINS
3	17241	100,00	90,00	95,00	ADMIS
Infirmeră debutantă (G) - fără vechime în specialitate – 1 post					
1	16123	100,00	100,00	100,00	ADMIS
Îngrijitoare (G) - cu sau fără vechime – 1 post					
1	16848	60,00	90,00	75,00	ADMIS

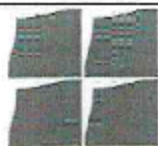

27. Notările comisiei din **BLOC OPERATOR V** cu ocazia desfășurării concursului pentru ocuparea funcțiilor vacante.

Nr. Crt.	Cod candidat	Proba scrisă	Proba interviu	Punctaj final	Admis / Respins
Asistent medical principal generalist (PL) – cu 5 ani vechime în specialitate – 1 post					
1	16841	62,00	45,00	-	RESPINS
2	17136	85,00	90,00	87,50	ADMIS
Îngrijitoare (G) – cu sau fără vechime – 2 posturi					
1	17095	80,00	75,00	77,50	ADMIS
2	17539	50,00	45,00	-	RESPINS
3	16384	80,00	85,00	82,50	ADMIS

28. Notările comisiei din **SĂLI DE NAȘTERE**, cu ocazia desfășurării concursului pentru ocuparea funcției vacante de **Asistent medical generalist (PL)** - minim 6 luni vechime în specialitate – 1 post.

Nr. Crt.	Cod candidat	Proba scrisă	Proba interviu	Punctaj final	Admis / Respins
1	17757	57,00	60,00	58,50	RESPINS
2	17059	60,00	95,00	77,50	ADMIS
3	18052	60,00	80,00	70,00	RESPINS
4	17104	83,00	70,00	76,50	RESPINS
5	18053	71,00	65,00	68,00	RESPINS

30. Notările comisiei din **LABORATOR CLINIC DE ANALIZE MEDICALE**, cu ocazia desfășurării concursului pentru ocuparea funcțiilor vacante.

Nr. Crt.	Cod candidat	Proba scrisă	Proba interviu	Punctaj final	Admis / Respins
Asistent medical de laborator (PL) – minim 6 luni vechime – 1 post					
1	17185	75,00	100,00	87,50	ADMIS
Îngrijitoare (G) – cu sau fără vechime – 1 post					
1	16120	79,99	100,00	90,00	ADMIS

31. Notările comisiei din **LABORATOR DE RADIOLOGIE ȘI IMAGISTICĂ MEDICALĂ**, cu ocazia desfășurării concursului pentru ocuparea funcțiilor vacante.

Nr. Crt.	Cod candidat	Proba scrisă	Proba interviu	Punctaj final	Admis / Respins
Asistent medical de radiologie-imagistică medicală (PL) - minim 6 luni vechime, Compartiment RMN – 1 post					
-	-	-	-	-	-
Asistent medical debutant de radiologie-imagistică medicală (PL) - fără vechime în specialitate – 1 post					
1	17258	95,00	75,00	85,00	ADMIS
2	17320	57,50	82,50	70,00	RESPINS
Îngrijitoare (G) – cu sau fără vechime – 1 post					
1	16102	90,00	100,00	95,00	ADMIS

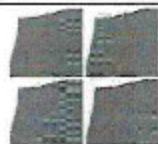

32. Notările comisiei din **AMBULATORIUL INTEGRAT CU CABINETE DE SPECIALITATE**, cu ocazia desfășurării concursului pentru ocuparea funcțiilor vacante.

Nr. Crt.	Cod candidat	Proba scrisă	Proba interviu	Punctaj final	Admis / Respins
Asistent medical principal generalist (PL) – cu 5 ani vechime în specialitate Cab. Gastroenterologie – 1 post					
1	16523	65.00	80,00	72,50	ADMIS
2	16780	53.39	25,00	-	RESPINS
Asistent medical generalist (PL) – cu 6 luni vechime în specialitate Cabinet Endocrinologie - 1 post					
1	17758	Absent	-	-	RESPINS
2	17088	53.74	90,00	71,87	ADMIS
3	17362	45.81	-	-	RESPINS
4	17929	32.05	-	-	RESPINS
Asistent medical debutant generalist (PL) – fără vechime în specialitate Cabinet Chirurgie orală și maxilo-facială – 1 post					
1	16378	Absent	-	-	RESPINS
2	17721	44.14	-	-	RESPINS
3	18076	40.38	-	-	RESPINS
4	17100	53.98	100,00	76,99	RESPINS
5	17755	52.07	40,00	-	RESPINS
6	16896	32.46	-	-	RESPINS
7	17800	39.57	-	-	RESPINS
8	17027	71.25	90,00	80,63	ADMIS
Îngrijitoare (G) – cu sau fără vechime – 1 post					
1	16176	85,00	100,00	92,50	ADMIS

33. Notările comisiei din **AMBULATORIUL INTEGRAT CU CABINETE DE SPECIALITATE, STR. PĂLTINIȘ NR. 5 - CABINETE PENTRU COPII**, cu ocazia desfășurării concursului pentru ocuparea funcțiilor vacante.

Nr. Crt.	Cod candidat	Proba scrisă	Proba interviu	Punctaj final	Admis / Respins
Asistent medical debutant în nutriție și dietetică (S) – fără vechime în specialitate – Pediatrie – 1 post					
1	17623	100,00	88,33	94,17	ADMIS
Asistent medical generalist (PL) – minim 6 luni vechime – Chirurgie Infantilă – 1 post					
1	17519	58,50	83,50	71,00	ADMIS
Asistent medical generalist (PL) – minim 6 luni vechime – Gastroenterologie/Endoscopie 1 post					
1	17385	100,00	80,00	90,00	ADMIS
Asistent medical generalist (PL) – minim 6 luni vechime – Oftalmologie – 1 post					
1	17063	40.50	-	-	RESPINS
2	17759	46.50	-	-	RESPINS
Îngrijitoare (G) – cu sau fără vechime - 1 post					
1	17848	88,00	80,00	84,00	ADMIS



34. Notările comisiei din **CABINETE DIABET ZAHARAT NUTRIȚIE ȘI BOLI METABOLICE - COPII**, cu ocazia desfășurării concursului pentru ocuparea funcției vacante de **Asistent medical debutant generalist (PL)** - fără vechime în specialitate – **1 post**.

Nr. Crt.	Cod candidat	Proba scrisă	Proba interviu	Punctaj final	Admis / Respins
1	18092	Absent	-	-	RESPINS
2	17756	47,00	-	-	RESPINS
3	17720	79,50	88,33	83,92	RESPINS
4	16527	100,00	85,00	92,50	ADMIS
5	17078	39,00	-	-	RESPINS

35. Notările comisiei din **SERVICIUL RUNOS**, cu ocazia desfășurării concursului pentru ocuparea funcției vacante de **Referent de specialitate I (S)** - Studii superioare în specialitatea serviciului – 6 ani și 6 luni vechime în specialitate – **1 post**.

Nr. Crt.	Cod candidat	Proba scrisă	Proba interviu	Punctaj final	Admis / Respins
1	16565	Absent	-	-	RESPINS
2	17055	74,00	82,66	78,33	ADMIS

36. Notările comisiei din **SERVICIUL FINANCIAR CONTABIL**, cu ocazia desfășurării concursului pentru ocuparea funcțiilor vacante.

Nr. Crt.	Cod candidat	Proba scrisă	Proba interviu	Punctaj final	Admis / Respins
Economist Specialist IA (S) – 6 ani și 6 luni vechime în specialitate – 1 post					
1	17492	91,00	95,00	93,00	ADMIS
2	17272	23,00	-	-	RESPINS
3	16489	40,00	-	-	RESPINS
Economist debutant (S) – fără vechime în specialitate – 1 post					
1	18054	25,00	-	-	RESPINS

37. Notările comisiei din **SERVICIUL INFORMATICĂ**, cu ocazia desfășurării concursului pentru ocuparea funcției vacante de **Șef Serviciu (S)** – Studii superioare în specialitatea serviciului – minim 5 ani vechime în specialitate – **1 post**.

Nr. Crt.	Cod candidat	Proba scrisă	Proba interviu	Punctaj final	Admis / Respins
1	17125	80,00	100,00	90,00	ADMIS

38. Notările comisiei din **SERVICIUL APROVIZIONARE, TRANSPORT**, cu ocazia desfășurării concursului/examenului pentru ocuparea funcției vacante de **Referent de specialitate debutant (S)** - fără vechime în specialitate - **1 post**.

Nr. Crt.	Cod candidat	Proba scrisă	Punctaj final	Admis / Respins
1	15945	90,00	90,00	ADMIS

Secretar Concurs

