

Nr. 31656, 22 IUL. 2024

**PROCES- VERBAL privind PROBA SCRISĂ pentru
 posturile vacante din SCJUPBT**

1. Notările comisiei din cadrul *Ambulatoriului integrat cu cabinet de specialitate-Endocrinologie*, pentru proba- scrisă, cu ocazia desfășurării concursului pentru ocuparea posturilor vacante existente.

CF

Nr. Crt.	Cod candidat	Nota/ Punctaj proba scrisă	Admis/ Respins
<i>Asistent medical generalist debutant (PL) - fără vechime în specialitate</i>			
1.	29163	29.13	RESPINS
2.	27333	100.00	ADMIS

2. Notările comisiei din cadrul *Ambulatoriului integrat cu cabinet de specialitate, str. Pătiniș, nr.5- cabinet pentru copii*, pentru proba – scrisă, cu ocazia desfășurării concursului pentru ocuparea posturilor vacante existente.

Nr. Crt.	Cod candidat	Nota/ Punctaj proba scrisă	Admis/ Respins
<i>Asistent medical generalist (PL)- minim 6 luni vechime- oftalmologie</i>			
1.	28326	58.00	ADMIS
2.	28776	ABSENT	RESPINS
3.	29461	66.50	ADMIS
4.	29484	59.00	ADMIS
5.	27630	43.50	RESPINS

3. Notările comisiei din cadrul *Laboratorului clinic de analize medicale*, pentru proba- scrisă, cu ocazia desfășurării concursului pentru ocuparea posturilor vacante existente.

Nr. Crt.	Cod candidat	Nota/ Punctaj proba scrisă	Admis/ Respins
<i>Asistent medical generalist debutant (PL) - fără vechime în specialitate</i>			
1.	28002	100.00	ADMIS
<i>Îngrijitor- cu sau fără vechime</i>			
1.	29381	46.60	RESPINS
2.	28957	70.00	ADMIS
3.	27588	86.60	ADMIS



4.	27584	35.00	RESPINS
----	-------	-------	---------

4. Notările comisiei din cadrul **Laboratorului radiologie, imagistică medicală**, pentru proba- **scrisă**, cu ocazia desfășurării concursului pentru ocuparea posturilor vacante existente.

Nr. Crt.	Cod candidat	Nota/ Punctaj proba scrisă	Admis/ Respins
Asistent medical de radiologie și imagistică medicală (PL)- minim 6 luni vechime (RMN)			
1.	27326	56.16	ADMIS
2.	28571	49.16	RESPINS
Tehnician de radiologie si imagistica principala (S)-5 ani vechime in specialitate			
1.	29003	97.50	ADMIS
Asistent medical de radiologie și imagistică medicală debutant (PL)- fără vechime în specialitate			
1.	27339	87.50	ADMIS
Asistent medical de radiologie și imagistică medicală (S)- 5 ani vechime în specialitate			
1.	29459	88.00	ADMIS

5. Notările comisiei din cadrul **Laboratorului explorări funcționale**, pentru proba - **scrisă**, cu ocazia desfășurării concursului pentru ocuparea posturilor vacante existente.

Nr. Crt.	Cod candidat	Nota/ Punctaj proba scrisă	Admis/ Respins
Asistent medical generalist debutant (PL) – fără vechime în specialitate			
1.	28706	55.00	ADMIS
2.	29229	25.00	RESPINS
3.	28712	55.00	ADMIS
4.	28686	85.00	ADMIS

6. Notările comisiei din cadrul **Secției clinice Ortopedie și Traumatologie I**, pentru proba- **scrisă**, cu ocazia desfășurării concursului pentru ocuparea posturilor vacante existente.

Nr. Crt.	Cod candidat	Nota/ Punctaj proba scrisă	Admis/ Respins
Asistent medical generalist debutant (PL) – fără vechime în specialitate			
1.	28713	67.60	ADMIS
2.	29269	50.20	ADMIS
Asistent medical generalist (PL)- minim 6 luni vechime			

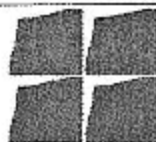

1.	29164	68.80	ADMIS
2.	28444	73.60	ADMIS
3.	28938	68.80	ADMIS
4.	29312	70.00	ADMIS
5.	27383	71.80	ADMIS
6.	29175	ABSENT	RESPINS
<i>Îngrijitor (G)- cu sau fără vechime</i>			
1.	28224	ABSENT	RESPINS
2.	28499	77.50	ADMIS

7. Notările comisiei din cadrul *Secției clinice Ortopedie și Traumatologie II*, pentru proba-
 scrisă, cu ocazia desfășurării concursului pentru ocuparea posturilor vacante existente

Nr. Crt.	Cod candidat	Nota/ Punctaj proba scrisă	Admis/ Respins
<i>Asistent medical principal generalist (PL) – minim 5 ani vechime în specialitate</i>			
1.	28250	60.00	ADMIS
2.	27190	ABSENT	RESPINS
3.	29174	65.00	ADMIS
<i>Asistent medical generalist (PL)- minim 6 luni vechime</i>			
1.	28687	95.00	ADMIS
2.	28773	50.00	ADMIS
3.	29498	75.00	ADMIS
<i>Infirmeră debutantă (G) –fără vechime în specialitate</i>			
1.	29206	45.00	RESPINS

8. Notările comisiei din cadrul *Secției clinice Chirurgie Plastică și Microchirurgie recon-
 structive- Unitate Funcțională Arși*, pentru proba- scrisă, cu ocazia desfășurării concu-
 sului pentru ocuparea posturilor vacante existente

Nr. Crt.	Cod candidat	Nota/ Punctaj proba scrisă	Admis/ Respins
<i>Asistent medical generalist debutant (PL) – fără vechime în specialitate</i>			
1.	29011	40.00	RESPINS
2.	28942	45.00	RESPINS
3.	27764	35.00	RESPINS
<i>Asistent medical generalist (PL) – minim 6 luni vechime</i>			
1.	29448	40.00	RESPINS
2.	28723	55.00	ADMIS



3.	27958	40.00	RESPINS
4.	29430	50.00	ADMIS
5.	29478	45.00	RESPINS
6.	27956	50.00	ADMIS
7.	29315	50.00	ADMIS
8.	28463	70.00	ADMIS
9.	27594	30.00	RESPINS
10.	29531	40.00	RESPINS
11.	29454	40.00	RESPINS
12.	28467	40.00	RESPINS
13.	28754	ABSENT	RESPINS
14.	29160	35.00	RESPINS
<i>Infirmieră debutantă (G) – fără vechime în specialitate</i>			
1.	28230	70.00	ADMIS
2.	29419	85.00	ADMIS

9. Notările comisiei din cadrul *Secției clinice Urologie*, pentru proba- scrisă, cu ocazia desfășurării concursului pentru ocuparea posturilor vacante existente.

Nr. Crt.	Cod candidat	Nota/ Punctaj proba scrisă	Admis/ Respins
<i>Asistent medical principal generalist (PL) – minim 5 ani vechime în specialitate</i>			
1.	29158	72.25	ADMIS
<i>Îngrijitor (G)- cu sau fără vechime</i>			
1.	27952	68.28	ADMIS
2.	28181	53.24	ADMIS

10. Notările comisiei din cadrul *Compartimentului clinic Endocrinologie*, pentru proba – scrisă, cu ocazia desfășurării concursului pentru ocuparea posturilor vacante existente.

Nr. Crt.	Cod candidat	Nota/ Punctaj proba scrisă	Admis/ Respins
<i>Asistent medical generalist debutant (PL) – fără vechime în specialitate</i>			
1.	29400	39.00	RESPINS
2.	29420	40.00	RESPINS
3.	27202	80.00	ADMIS
<i>Îngrijitor (G)- cu sau fără vechime</i>			
1.	28964	88.60	ADMIS



11. Notările comisiei din cadrul *Secției clinice Cardiologie*, pentru proba - scrisă cu ocazia desfășurării concursului pentru ocuparea posturilor vacante existente.

Nr. Crt.	Cod candidat	Nota/ Punctaj proba scrisă	Admis/ Respins
<i>Infirmieră debutantă (G) – fără vechime în specialitate</i>			
1.	27437	100.00	ADMIS
2.	28182	100.00	ADMIS

12. Notările comisiei din cadrul *Secției clinice Chirurgie Vasculară*, pentru proba- scrisă, cu ocazia desfășurării concursului pentru ocuparea posturilor vacante existente.

Nr. Crt.	Cod candidat	Nota/ Punctaj proba scrisă	Admis/ Respins
<i>Îngrijitor (G) – cu sau fără vechime</i>			
1.	28772	90.00	ADMIS

13. Notările comisiei din cadrul *Secției clinice Gastroenterologie*, pentru proba - scrisă, cu ocazia desfășurării concursului pentru ocuparea posturilor vacante existente.

Nr. Crt.	Cod candidat	Nota/ Punctaj proba scrisă	Admis/ Respins
<i>Infirmieră debutantă (G) – fără vechime în specialitate</i>			
1.	28758	90.00	ADMIS
<i>Îngrijitor (G) – cu sau fără vechime</i>			
1.	27980	80.00	ADMIS

14. Notările comisiei din cadrul *Secției clinice Chirurgie I*, pentru proba- scrisă, cu ocazia desfășurării concursului pentru ocuparea posturilor vacante existente.

Nr. Crt.	Cod candidat	Nota/ Punctaj proba scrisă	Admis/ Respins
<i>Îngrijitor (G) – cu sau fără vechime</i>			
1.	27979	80.00	ADMIS

15. Notările comisiei din cadrul *Secției clinice Chirurgie II*, pentru proba - scrisă, cu ocazia desfășurării concursului pentru ocuparea posturilor vacante existente.

Nr. Crt.	Cod candidat	Nota/ Punctaj proba scrisă	Admis/ Respins
<i>Asistent medical debutant generalist (PL) - fără vechime în specialitate</i>			

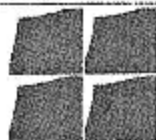

1.	27327	83.00	ADMIS
2.	29162	40.00	RESPINS
3.	28944	46.00	RESPINS
4.	28729	47.00	RESPINS
5.	28454	70.00	ADMIS
6.	29508	42.00	RESPINS
<i>Asistent medical generalist (S)- minim 6 luni vechime</i>			
1.	29482	42.00	RESPINS
2.	28926	90.00	ADMIS
3.	28967	51.00	ADMIS
4.	29476	46.00	RESPINS
<i>Îngrijitor (G) – cu sau fără vechime</i>			
1.	28482	80.00	ADMIS

16. Notările comisiei din cadrul *Secției clinice Chirurgie III*, pentru proba- scrisă, cu ocazia desfășurării concursului pentru ocuparea posturilor vacante existente.

Nr. Crt.	Cod candidat	Nota/ Punctaj proba scrisă	Admis/ Respins
<i>Asistent medical debutant generalist (PL) - fără vechime în specialitate</i>			
1.	28762	60.00	ADMIS
2.	29429	53.16	ADMIS
3.	29166	46.50	RESPINS
4.	27385	95.00	ADMIS

17. Notările comisiei din cadrul *Secției clinice Neurologie I*, pentru proba – scrisă cu ocazia desfășurării concursului pentru ocuparea posturilor vacante existente.

Nr. Crt.	Cod candidat	Nota/ Punctaj proba scrisă	Admis/ Respins
<i>Asistent medical principal generalist (PL) – minim 5 ani vechime în specialitate</i>			
1.	28506	42.50	RESPINS
2.	28924	40.00	RESPINS
3.	27951	95.00	ADMIS
<i>Îngrijitor (G) – cu sau fără vechime</i>			
1.	28257	100.00	ADMIS
<i>Infirmeră debutantă (G) – fără vechime în specialitate</i>			

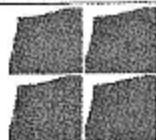

1.	27603	90.00	ADMIS
2.	28934	85.00	ADMIS

18. Notările comisiei din cadrul *Secției clinice Obstetrică- Ginecologie I*, pentru proba-
 scrisă, cu ocazia desfășurării concursului pentru ocuparea posturilor vacante
 existente.

Nr. Crt.	Cod candidat	Nota/ Punctaj proba scrisă	Admis/ Rospins
<i>Asistent medical principal generalist (PL)- minim 5 ani vechime în specialitate</i>			
1.	29238	63.00	ADMIS
2.	28963	72.00	RESPINS(conform proces verbal)
3.	29262	82.00	ADMIS
<i>Infirmieră (G)- minim 6 luni vechime în specialitate</i>			
1.	27382	65.00	ADMIS

19. Notările comisiei din cadrul - *Camera de Gardă Obstetrică- Ginecologie , str. V. Babeș, nr.12*, pentru proba-
 scrisă, cu ocazia desfășurării concursului pentru ocuparea posturilor
 vacante existente.

Nr. Crt.	Cod candidat	Nota/ Punctaj proba scrisă	Admis/ Rospins
<i>Infirmieră debutantă (G) – fără vechime în specialitate</i>			
1.	28200	80.00	ADMIS
2.	29487	20.00	RESPINS

20. Notările comisiei din cadrul *Secției clinice ATI*, pentru proba-
 scrisă, cu ocazia des-
 lășurării concursului pentru ocuparea posturilor vacante existente.

Nr. Crt.	Cod candidat	Nota/ Punctaj proba scrisă	Admis/ Rospins
<i>Asistent medical principal generalist (PL)- minim 5 ani vechime în specialitate</i>			
1.	29161	37.00	RESPINS
2.	28918	85.00	ADMIS
3.	28941	67.00	ADMIS
<i>Îngrijitor (G) – cu sau fără vechime</i>			
1.	27617	80.00	ADMIS

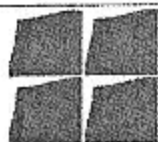

21. Notările comisiei din cadrul *Serviciului Anatomie Patologică – Compartiment Prosec-tură*, pentru proba- scrisă, cu ocazia desfășurării concursului pentru ocuparea posturilor vacante existente.

Nr. Crt.	Cod candidat	Nota/ Punctaj proba scrisă	Admis/ Respins
<i>Asistent medical de laborator debutant (PL)- fără vechime în specialitate</i>			
1.	28028	100.00	ADMIS

22. Notările comisiei din cadrul *Compartimentului Săli de Nașteri*, pentru proba- scrisă, cu ocazia desfășurării concursului pentru ocuparea posturilor vacante existente.

Nr. Crt.	Cod candidat	Nota/ Punctaj proba scrisă	Admis/ Respins
<i>Asistent medical debutant generalist (PL)- fără vechime în specialitate</i>			
1.	29252	48.00	RESPINS
2.	27577	34.00	RESPINS

23. Notările comisiei din cadrul *Compartimentului Chirurgie Generală - Politraumatisme*, pentru proba- scrisă, cu ocazia desfășurării concursului pentru ocuparea posturilor vacante existente.

Nr. Crt.	Cod candidat	Nota/ Punctaj proba scrisă	Admis/ Respins
<i>Îngrijitor (G) – cu sau fără vechime</i>			
1.	28483	87.00	ADMIS

24. Notările comisiei din cadrul *Secției clinice Neurochirurgie*, pentru proba- scrisă, cu ocazia desfășurării concursului pentru ocuparea posturilor vacante existente.

Nr. Crt.	Cod candidat	Nota/ Punctaj proba scrisă	Admis/ Respins
<i>Infirmieră (G)- minim 6 luni vechime</i>			
1.	29538	80.00	ADMIS

25. Notările comisiei din cadrul *Blocului Operator V- secțiile obstetrică- ginecologie*, pentru proba - scrisă, cu ocazia desfășurării concursului pentru ocuparea posturilor vacante existente.

Nr. Crt.	Cod candidat	Nota/ Punctaj proba scrisă	Admis/ Respins
----------	--------------	----------------------------	----------------

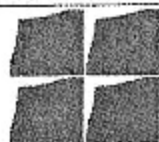

<i>Asistent medical generalist debutant (PL)- fără vechime în specialitate</i>			
1.	29291	50.10	ADMIS
2.	28462	60.10	ADMIS
3.	29447	50.10	ADMIS
4.	28919	50.60	ADMIS
5.	28455	50.50	ADMIS

26. Notările comisiei din cadrul *Direcției Administrative- Serviciul Tehnic*, pentru proba- scrisă, cu ocazia desfășurării concursului pentru ocuparea posturilor vacante existente.

Nr. Crt.	Cod candidat	Nota/ Punctaj proba scrisă	Admis/ Respins
<i>Tehnician de Radiologie și imagistică principal (S)- specialitate de aparatură medicală</i>			
1.	28312	100.00	ADMIS

27. Notările comisiei din cadrul *Blocului Operator II- secțiile Chirurgie generală I, II, III și Chirurgie vasculară*, pentru proba- scrisă, cu ocazia desfășurării concursului pentru ocuparea posturilor vacante existente.

Nr. Crt.	Cod candidat	Nota/ Punctaj proba scrisă	Admis/ Respins
<i>Asistent medical principal generalist (PL)- minim 5 ani vechime în specialitate</i>			
1.	28730	77.50	ADMIS
2.	28435	60.00	ADMIS
3.	29015	55.00	ADMIS
<i>Înfirmieră debutantă (G) – fără vechime în specialitate</i>			
1.	27604	80.00	ADMIS
2.	27746	50.00	ADMIS
3.	27330	60.00	ADMIS
<i>Îngrijitor (G) - cu sau fără vechime</i>			
1.	28020	70.00	ADMIS

28. Notările comisiei din cadrul *Blocului Operator III- secțiile Ortopedie și traumatologie*, pentru proba- scrisă, cu ocazia desfășurării concursului pentru ocuparea posturilor vacante existente.

Nr. Crt.	Cod candidat	Nota/ Punctaj proba scrisă	Admis/ Respins
<i>Îngrijitor (G) – cu sau fără vechime</i>			
1.	27368	80.00	ADMIS

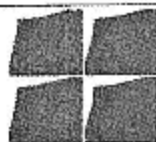

29. Notările comisiei din cadrul *Secției clinice Psihiatrie I*, pentru proba- scrisă, cu ocazia desfășurării concursului pentru ocuparea posturilor vacante existente.

Nr. Crt.	Cod candidat	Nota/ Punctaj proba scrisă	Admis/ Respins
<i>Asistent medical principal generalist (PL)- minim 5 ani vechime în specialitate</i>			
1.	27195	84.00	ADMIS

30. Notările comisiei din cadrul *Secției clinice Psihiatrie II*, pentru proba -scrisă, cu ocazia desfășurării concursului pentru ocuparea posturilor vacante existente.

Nr. Crt.	Cod candidat	Nota/ Punctaj proba scrisă	Admis/ Respins
<i>Asistent medical principal generalist (PL)- minim 5 ani vechime în specialitate</i>			
1.	29523	49.00	RESPINS

31. Notările comisiei din cadrul *UPU-SMURD*, pentru proba- scrisă, cu ocazia desfășurării concursului pentru ocuparea posturilor vacante existente

Nr. Crt.	Cod candidat	Nota/ Punctaj proba scrisă	Admis/ Respins
<i>Asistent medical generalist (PL)- minim 6 luni vechime</i>			
1.	27602	78.70	ADMIS
2.	28026	68.00	ADMIS
3.	29286	59.60	ADMIS
4.	29296	57.20	ADMIS
5.	29314	79.60	ADMIS
<i>Brancardier (G)- cu sau fără vechime</i>			
1.	27917	100.00	ADMIS
2.	27953	90.00	ADMIS
3.	28053	80.00	ADMIS
4.	28177	90.00	ADMIS
5.	28457	90.00	ADMIS
6.	28759	100.00	ADMIS
7.	28505	80.00	ADMIS
8.	28935	50.00	ADMIS
9.	28937	70.00	ADMIS
10.	29165	100.00	ADMIS
11.	29192	60.00	ADMIS
12.	29313	80.00	ADMIS

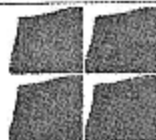

32. Notările comisiei din cadrul *Secției/ Compartimente cu paturi- brancardieri*, pentru proba - **scrisă**, cu ocazia desfășurării concursului pentru ocuparea posturilor vacante existente.

Nr. Crt.	Cod candidat	Nota/ Punctaj proba scrisă	Admis/ Respins
Brancardier (G)- cu sau fără vechime			
1.	29477	80.00	ADMIS
2.	28481	80.00	ADMIS
3.	29565	40.00	RESPINS
4.	29470	80.00	ADMIS
5.	27331	80.00	ADMIS
6.	27564	90.00	ADMIS
7.	28202	100.00	ADMIS
8.	28973	80.00	ADMIS
9.	27391	70.00	ADMIS
10.	29193	80.00	ADMIS
11.	29009	60.00	ADMIS
12.	28728	60.00	ADMIS
13.	29472	40.00	RESPINS

33. Notările comisiei din cadrul *Secției clinice Neonatologie- comp. Terapie intensivă Neonatologie*, pentru proba- **scrisă**, cu ocazia desfășurării concursului pentru ocuparea posturilor vacante existente.

Nr. Crt.	Cod candidat	Nota/ Punctaj proba scrisă	Admis/ Respins
Asistent medical principal generalist (PL)- minim 5 ani vechime în specialitate			
1.	27608	44.00	RESPINS
2.	28845	22.00	RESPINS
3.	29230	37.00	RESPINS
Asistent medical generalist debutant (PL)- fără vechime în specialitate			
1.	27601	50.00	ADMIS
2.	28234	8	RESPINS
3.	28705	54.00	ADMIS
4.	27344	23.00	RESPINS

34. Notările comisiei din cadrul *Secției clinice Obstetrică Ginecologie II*, pentru proba- **scrisă**, cu ocazia desfășurării concursului pentru ocuparea posturilor vacante existente.

Nr. Crt.	Cod candidat	Nota/ Punctaj proba scrisă	Admis/ Respins
Asistent medical principal generalist (PL)- minim 5 ani vechime în specialitate			

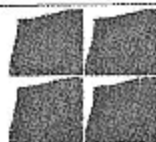

1.	28369	79.00	ADMIS
2.	27981	ABSENT	RESPINS
<i>Infirmeră debutantă (G) – fără vechime în specialitate</i>			
1.	28201	80.00	ADMIS
2.	29260	50.00	ADMIS
3.	27618	30.00	RESPINS
<i>Îngrijitor (G) – cu sau fără vechime</i>			
1.	28780	30.00	RESPINS
2.	27598	70.00	ADMIS

35. Notările comisiei din cadrul *Secției clinice Neonatologie- comp. prematuri* pentru proba scrisă, cu ocazia desfășurării concursului pentru ocuparea posturilor vacante existente

Nr. Crt.	Cod candidat	Nota/ Punctaj proba scrisă	Admis/ Respins
<i>Asistent medical debutant generalist (S)- fără vechime în specialitate</i>			
1.	28779	ABSENT	RESPINS
2.	29266	ABSENT	RESPINS
3.	28945	45.00	RESPINS
4.	28992	33.00	RESPINS
5.	27582	65.00	ADMIS

36. Notările comisiei din cadrul *Centrului de Hemodializă* pentru proba - scrisă, cu ocazia desfășurării concursului pentru ocuparea posturilor vacante existente.

Nr. Crt.	Cod candidat	Nota/ Punctaj proba scrisă	Admis/ Respins
<i>Asistent medical debutant generalist (PL)- fără vechime în specialitate</i>			
1.	28484	63.50	ADMIS
2.	28746	76.00	ADMIS
3.	29194	52.00	ADMIS
4.	29247	53.00	ADMIS
5.	29231	44.00	RESPINS
6.	28029	57.00	ADMIS
7.	27329	52.00	ADMIS
8.	28844	64.00	ADMIS
9.	29505	46.00	RESPINS
10.	29465	74.00	ADMIS
11.	28145	67.50	ADMIS
12.	28949	68.50	ADMIS



37. Notările comisiei din cadrul *Serviciului de Evaluare și Statistică Medicală* pentru proba scrisă, cu ocazia desfășurării concursului pentru ocuparea posturilor vacante existente.

Nr. Crt.	Cod candidat	Nota/ Punctaj proba scrisă	Admis/ Respins
<i>Registrator medical (M)- minim 6 luni vechime în specialitate</i>			
1.	29529	60.00	ADMIS
<i>Registrator medical debutant (M) – fără vechime în specialitate</i>			
1.	27563	60.00	ADMIS
2.	29469	60.00	ADMIS
3.	29479	45.00	RESPINS
4.	29249	40.00	RESPINS
5.	29336	ABSENT	RESPINS
6.	29292	45.00	RESPINS
7.	29167	50.00	ADMIS
8.	29179	75.00	ADMIS
9.	28449	45.00	RESPINS
10.	28753	35.00	RESPINS
11.	28465	50.00	ADMIS
12.	28478	55.00	ADMIS
13.	28724	45.00	RESPINS
14.	28328	70.00	ADMIS
15.	28479	65.00	ADMIS
16.	29256	60.00	ADMIS
17.	28212	60.00	ADMIS
18.	28700	35.00	RESPINS
19.	28965	35.00	RESPINS
20.	28239	35.00	RESPINS
21.	28986	50.00	ADMIS
22.	27606	75.00	ADMIS
23.	27579	55.00	ADMIS
24.	27561	60.00	ADMIS

38. Notările comisiei din cadrul *Serviciului Aprovizionare /Magazie* pentru proba - scrisă cu ocazia desfășurării concursului pentru ocuparea posturilor vacante existente.

Nr. Crt.	Cod candidat	Nota/ Punctaj proba scrisă	Admis/ Respins
<i>Economist specialist IA- 6 ani și 6 luni vechime în specialitatea studiilor</i>			
1.	27629	72.00	ADMIS
<i>Magaziner (M) – 6 luni vechime în activitate</i>			



1.	27628	95.00	ADMIS
2.	29032	40.00	RESPINS
3.	29232	30.00	RESPINS
4.	29480	55.00	ADMIS
<i>Referent debutant (SSD)- studii superioare de scurtă durată, profil economic- fără vechime în specialitate</i>			
1.	29515	71.00	ADMIS

39. Notările comisiei din cadrul *Serviciului Financiar- Contabil- comp. Financiar* pentru proba - **scrisă**, cu ocazia desfășurării concursului pentru ocuparea posturilor vacante existente.

Nr. Crt.	Cod candidat	Nota/ Punctaj proba scrisă	Admis/ Respins
<i>Tehnician economic debutant (SSD)- studii superioare de scurtă durată, profil economic- fără vechime în specialitate</i>			
1.	29261	ABSENT	RESPINS
2.	27914	88.00	ADMIS

40. Notările comisiei din cadrul *Direcției Administrative- Serviciul Informatică* pentru proba- **scrisă**, cu ocazia desfășurării concursului pentru ocuparea posturilor vacante existente.

Nr. Crt.	Cod candidat	Nota/ Punctaj proba scrisă	Admis/ Respins
<i>Analist programator IA- 6 ani și 6 luni vechime în specialitatea studiilor- inginerie de sistem</i>			
1.	29170	40.00	RESPINS

41. Notările comisiei din cadrul *Direcției Administrative- Serviciul Administrativ* pentru proba- **scrisă**, cu ocazia desfășurării concursului pentru ocuparea posturilor vacante existente.

Nr. Crt.	Cod candidat	Nota/ Punctaj proba scrisă	Admis/ Respins
<i>Muncitor necalificat 1 (G)</i>			
1.	27303	85.00	ADMIS

Secretar concurs

Ref: C