



Sursa Consiliu Județean Timiș  
Nr 47691/25.10.2024

### INVITAȚIE DE PARTICIPARE

1. Autoritate contractantă: **Spital Clinic Județean de Urgență "Pius Brînzeu" Timișoara, Bv. Liviu Rebreanu, nr.156, Cod fiscal 4663448, Tel. 0356/433.127 Fax. 0356/433.114**

2. Tipul și durata contractului pentru care este solicitată oferta: **Contract de furnizare , valabilitate până la data de 31.12.2024.**

3. Procedura aplicată pentru atribuirea contractului de furnizare produse: **Achiziție directe**

4. Locul de execuție : **Spital Clinic Județean de Urgență "Pius Brînzeu" Timișoara**

5. Natura achiziției, codul CPV, valoarea estimată a contractului:

Pachet Piese Ascensoare SCJUPBT

cod CPV 42419510-4 Piese pentru ascensoare

Valoare estimată, exclusiv TVA: 110.000.00 lei exclusiv TVA

6. Oferta va conține:

Se va completa o declarație pe propria răspundere de către operatorii economici participanți la procedura de atribuire cu informațiile aferente situației lor

**Propunerea tehnică va respecta cerințele Referat de Necesitate nr 46797.21.10.2024 și necesarul atasat.**

**Propunerea financiară (va fi exprimată în lei, fără TVA, cu două zecimale cuprinde formularul de oferta) ,**

**Oferta va fi pe pachet conform necesarului atașat ,cuprinzind preț unitar pe fiecare componentă a pachetului ,marfa va fi livrată doar în baza unor comenzi ferme.**

**Pachet Piese Ascensoare SCJUPBT este compus din: (Totalitatea produselor din necesarul atasat. )**

7. Durata de realizare a contractului: **31.12.2024.**

8. Se interzice depunerea de oferte alternative.

9. Termenul limită de primire a ofertelor **31.10.2024 , ora 09<sup>00</sup>**

10. Limba în care trebuie redactate ofertele: **română**

11. Data, ora, locul deschiderii ofertelor **31.10.2024, ora 09<sup>00</sup>, ofertele de preț se vor depun pe adresa de e-mail florin.ambru@hosptm.ro , urmand ca oferta castigatoare va urca oferta in catalogul electronic de achiziții publice SICAP.**

In cazul în care se constată două sau mai multe oferte clasate pe primul loc cu același preț, la solicitarea comisiei de evaluare se va depune o nouă ofertă online la o dată stabilită de către comisie. Prețurile noi ofertate nu pot depăși valoarea ofertată anterior.



### Sursa Consiliu Judetean Timis

Pentru ofertanții care nu vor prezenta o nouă ofertă de preț respectiv, nu vor transmite oferta finală până la datele stabilite de către comisia de evaluare se va lua în considerare valoarea din oferta anterioară, respectiv oferta inițială. Procesul de reofertare se va desfășura într-o singură etapă.

12. Modalități principale de finanțare și de plată și/sau referirile la prevederile care le reglementează: **Sursa de Finantare Surse Consiliu Judetean Timis**

13. Termenul de plată al facturilor este de 60 de zile de la data primirii facturii de către Achizitor.

14. Perioada pentru care ofertantul trebuie să își mențină oferta valabilă: **90 de zile de la data de deschidere a ofertelor.**

Facem precizarea că prezenta adresă reprezintă o invitație de participare, autoritatea contractantă neavând obligativitatea acceptării, în totalitate sau în parte, a ofertei dumneavoastră

Alăturat vă transmitem:

- **Referat de Necesitate nr 46797.21.10.2024 si necesarul atasat**

**Prof.Univ.Dr Dorel Săndesc**  
Manager

**Compartiment Achiziție**  
**Coordonator Andreea**

**Întocmit Referent Aprovizionare, Magazie**  
**Ec.Florin Ambru**

# SPITALUL CLINIC JUDEȚEAN DE URGENȚĂ „PIUS BRÎNZEU” TIMIȘOARA

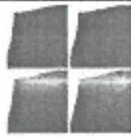

• Bulevardul Livia Rebreanu, Nr. 156 Timișoara, jud. Timiș, Cod Postal 300723  
• Cod fiscal 4663448 • Telefon +4 0356 433111 • Fax +4 0256 486955  
• e-mail judetean@hosptm.ro • www.hosptm.ro



*Aprobat*

Președintele Consiliului de Administrație



*Avizat*

Director financiar contabil

Ec. Pogacea



**REFERAT DE NECESITATE**

Nr. 46/2024

Categorie necesitate:    Lucrari     Servicii     Produse     Urgență   
Tip necesitate:            Anual             Lunar             Ocazional

Subsemnatul Dr. Ing. Laurentiu Stavrat în calitate de Șef Serviciu în cadrul Serviciului Tehnic a Spitalului Clinic Județean de Urgență Timișoara,  
Vă rugăm să emiteți o comandă către o firmă de specialitate în vederea achiziționării următoarelor produse:

Ascensorul 7:

Roata 480 mm, 5 canale pt cabluri de 11 mm=1 buc

Cablu tractiune 11 mm, 220 m= 220 m

Tiran cu tija și arc pt cablu de 11 mm=20 buc

Clema de prindere pentru cablu de 11 mm=20 buc

Ascensorul 6:

Troliu Montanari Giulio 14.7 kw, roata 520 mm, 6 canale pt cabluri de 13 mm=1 buc

Cablu tractiune 13 mm= 264 metri

Tiran cu tija și arc pt cablu de 13 mm=12 buc

Clema de prindere pt cablu de 13 mm=24 buc

Ascensorul 5:

Contactor 50A, UBOB=230 V AC, 50 HZ=2 buc

Bloc contacte auxiliare=2 buc

Ascensorul 1:

Cablu tractiune 13 mm=220 metri

Tiran cu tija și arc pt cablu de 13 mm=10 buc

Clema de prindere pt cablu de 13 mm=20 buc

Necesare, având în vedere motivele detaliate în cele ce urmează:

**Descriere necesitate (inclusiv motivarea):** Necesare în regim de urgență pentru reparații la lifurile 7, 6, 5, 1 din cadrul SCJUPBT.

Cantitatea din STOC secției la data emiterii referatului: 0 buc (U.M. – buc, etc)

Valoare estimată de către inițiator : 109000 lei

Sursă de finanțare (Buget CAS, Buget program național – denumire): Surse CJT

Intocmit: Ing.Alexandra Muntean

Confirm necesitatea (șef secție/compartiment/serviciu/birou) Dr.Ing.L

Repartizat catre:

Da

Valoare estimata confirmata:

Exista acord-cadru/contract: DA  NU

Procedura aflata in desfasurare: DA  NU

Necesita caiet de sarcini: DA  NU

**Nota:** (in cazul se va bifa DA, se va redirectiona catre emitentul caietului de sarcini)

Semnatura:

**Serviciul Achizitiei Publice – Contractare**

Tip procedura \_\_\_\_\_

Semnatura:

### Necesar Piese Reparatii Ascensoare SCJUPBT

Nr	Denumire Produs	UM	Cantitate	Pret	Valoare totala Fara TVA
<b>Ascensor nr 7 Model Emac</b>					
1	Roată 480mm,5canale pt cabluri de 11mm	Buc	1		
2	Cablu tracțiune 11mm	M	220		
3	Tiran cu tija și arc pt cablu de 11mm	Buc	20		
4	Clemă de prindere pt cablu 11mm	Buc	20		
<b>Ascensor nr 6 Model Emac</b>					
1	Troliu Montanari Giulio 14.7Kv roată 520mm,6canale pt cablu 13mm	Buc	1		
2	Cablu tracțiune 13mm	M	264		
3	Tiran cu tijă și arc pt cablu de 13mm	Buc	12		
4	Clemă de prindere pt cablu 13mm	Buc	24		
<b>Ascensor nr 5 Model Kleemann</b>					
1	Contactator 50AUBOB 230 VAC,50HZ	Buc	2		
2	Bloc contacte auxiliare	Buc	2		
<b>Ascensor nr 1 Model Kleemann</b>					
1	Cablu tracțiune 13mm	M	220		
2	Tiran cu tijă și arc pt cablu de 13mm	Buc	10		
3	Clemă de prindere pt cablu 13mm	Buc	20		